

## 介護事業所の管理者の皆様へ

「従業員の定着が悪い」「募集してもなかなか応募がない」  
雇用管理スキルを体系的に学習してみませんか？

**受講料 無料**

テキスト代！

# 介護労働者 雇用管理責任者講習

## ■雇用管理責任者とは■

- 事業所において介護労働者の雇用管理改善に取り組みます。  
労働者からの相談対応などを担当します。
- 厚労省の「介護雇用管理改善等計画」において当責任者の選任や明示が重要とされています。
- 介護分野の助成金（人材確保等支援助成金など）を申請される場合、「当責任者の選任と労働者へその周知を実施している事業主」が要件の一つとなっています。
- 全国の介護事業所の約50%が選任されています。（介護労働実態調査より）

## ■雇用管理責任者「講習」とは■

- 働きやすい職場づくりを自主的に進めていただくため、雇用管理に対して責任をお持ちの方に雇用管理全般について学んでいただくことを目的としています。
- 社会保険労務士など、雇用管理の専門家がわかりやすく講義をいたします。
- 新型コロナウイルス関係の話題、各種助成金などについても言及予定です。
- 1コース3時間です。  
（裏面を参照ください）
- 1コース以上受講終了いただいた方に修了書を発行いたします。
- 修了者の方を雇用管理責任者に選任し、事業所内に明示いただいた場合は雇用管理責任者として厚労省へ報告いたします。

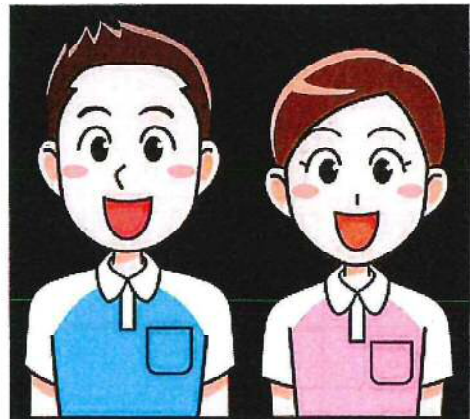

## ■受講についてのお願い■

- ぜひこの機会に受講いただきたい方（事業所）
  - 介護事業所（含む参入予定事業所）であり、上記目的を理解して雇用管理責任者を選任しようという意志がある管理者・管理職の方
  - 現在、雇用管理責任者を選任・報告されていない事業所
  - 開設3年以内の新しい事業所や20人以下のいわゆる小規模事業所で労働者の充足や定着でお悩みの方（事業所）



公益財団法人 介護労働安定センター 愛知支部

〒450-0003 名古屋市中村区名駅南2-14-19 住友生命名古屋ビル14F

TEL : 052-565-9271 FAX : 052-565-9272 担当 : 岩田、島野

**定員各回  
50名(先着順)**

**052-565-9272へFAX**

**雇用管理責任者講習 申込書**

実施回	会場	日程	テーマ	講師
第1回	刈谷駅付近会場を予定	11/18(水) AM 9:30~12:30	総合コース 総論	伊藤 悟 氏 (特定社会保険労務士)
第2回	刈谷駅付近会場を予定	11/18(水) PM 1:30~ 4:30	専門コース 賃金管理	隅田 裕志 氏 (社会保険労務士)
第3回	名古屋駅付近会場を予定	1/21(木) AM 9:30~12:30	総合コース 総論	船間 廣治 氏 (社会保険労務士)
第4回	名古屋駅付近会場を予定	1/21(木) PM 1:30~ 4:30	専門コース 労働時間管理	江場 一尊 氏 (社会保険労務士)

※11/18(水) AMと1/21(木) AMは同じ内容です

**総合コース**

募集・採用、雇用上の問題、賃金、就業規則、教育訓練、福利厚生等の雇用管理に関する基本事項について

**専門コース**

働きやすい職場、働き甲斐のある職場づくりのための労働時間管理等

- ◎受講者の個人情報(氏名・住所・電話番号等)は、当該講習に関する通知等の送付および受講に関する連絡の範囲で利用させていただきます。
- ◎ご提供いただきました個人情報は、プライバシーポリシーに基づき、厳重に管理し、上記目的以外には使用いたしません。
- ◎お申込み後の流れにつきましては、受付後書面にてご案内いたします。
- ◎受講数か月後、選任状況調査アンケートを実施いたします。ご協力ください。
- ◎受講修了者には「受講証明書」を交付いたしますので、**受講者が変更になる場合は、必ず事前にご連絡**をお願いいたします。

■貴事業所はすでに雇用管理責任者を選任されていますか? ○印でお知らせください。

<input type="checkbox"/>	すでに選任している	⇒選任者の役職( )
<input type="checkbox"/>	選任していない	

【雇用管理責任者講習】お申込み書 お申込みは **FAX: 052-565-9272 迄**

第1回	第2回	第3回	第4回	☑️ 参加希望の実施回に○をつけてください
法人名			事業所名	
参加者1			参加者2	
参加者3			Eメール	@
住所	〒			
電話番号			FAX	

受付完了のお知らせ方法  Eメール希望  郵送希望



**公益財団法人 介護労働安定センター 愛知支部**

〒450-0003 名古屋市中村区名駅南2-14-19 住友生命名古屋ビル14F  
TEL: 052-565-9271 FAX: 052-565-9272 担当: 岩田、森

※ 特定商取引法改正により、FAX送信について、承諾をいただいていない事業所には、今後、FAXをお送りすることができなくなりました。当センターからの有益な情報をお伝えする方法として、引き続きFAXでお送りしてよろしいか、お手数ですが下記にチェックを記入し、ご返信をお願いします。  FAX送付 可  FAX送付 不可

# \* 専門家による 無料相談の案内 \*

ご希望の場所・日時に  
訪問も可能です！

当センターが委嘱する専門家である、  
雇用管理コンサルタント、介護人材育成コンサルタント、ヘルスカウンセラーが  
介護従事者（従業員）の雇用管理改善・人材育成(能力開発)・健康の  
各種相談を無料で実施いたします。 ※相談時間等には制約がございます。

## ● 人材育成（能力開発）

【研修・計画など】

- ・ 職員の研修計画の立て方は？
- ・ 処遇改善加算とキャリアパス？
- ・ キャリアパスの作り方は？
- ・ リーダーの育成の方法は？
- ・ 新人研修の効果的な内容は？
- ・ 階層別研修ってどんな内容？

【人材育成の悩み】

- ・ 職員が研修を受けたがらない…
- ・ 研修の効果が出ていない…

## ● 人材育成に関する助成金

- ・ 人材育成に使える助成金は？
- ・ 助成金の申請方法は？
- ・ 書類の作成方法がわからない…
- ・ 助成金を使ってみたい…

お悩み・相談ごとで  
お困りではありませんか？

## ● 雇用管理改善

【雇用管理など】

- ・ 就業規則作成、見直しをしたい…
- ・ 処遇改善加算と取得方法は？
- ・ マイナンバー制度への事業所の対応は？
- ・ 職員の賃金制度を整備したい
- ・ モチベーションがアップする人事制度とは？

【健康管理など】

- ・ うつの職員への対応方法は？
- ・ ストレスチェック制度を導入したい
- ・ 人間関係で困っている

## 当センターのコンサルタントとは？

▶ 当センターの委嘱を受けた、介護分野の雇用管理や人材育成に詳しい専門家(社会保険労務士、弁護士、中小企業診断士、キャリアコンサルタント、人事・教育担当者)です。また、

健康管理の専門家  
ヘルスカウンセラー  
(保健師等)も相談  
をお受けします。



## ▼ お問い合わせ先 ▼



公益財団法人 介護労働安定センター 愛知支部

〒450-0003 愛知県名古屋市中村区名駅南2-14-19 住友生命名古屋ビル14階

TEL : 052-565-9271 FAX : 052-565-9272 (営業時間 : 平日9 : 00~17 : 30)





令和2年度

4月1日より受付開始!



会場の決定については、HPにUPしますのでご確認ください。



# 介護労働安定センター愛知支部講習のご案内

日程	曜日	テーマ	講師	時間/場所	受講料	定員	
<b>新型コロナウイルス感染に万全を期すため6月26日から延期しました。</b>							
第1回	11月6日	金	介護職のための接遇マナー	HOTシステム株式会社 代表取締役 蜂谷 英津子 氏	10:00~16:00 名古屋駅周辺	一般: 5,500円 テキスト代 2,000円 賛助会員: 5,000円 テキスト代 1,800円	30
<b>新型コロナウイルス感染に万全を期すため7月31日から延期しました。</b>							
第2回	11月20日	金	介護現場のリスクマネジメント	同朋大学 教授 下山 久之 氏	10:00~16:00 名古屋駅周辺	一般: 5,500円 賛助会員: 5,000円	30
第3回	8月20日	木	介護現場の虐待防止 虐待を未然に防ぐ対応	日本福祉大学・人間環境大学 非常勤講師 塚本 鋭裕 氏	10:00~16:00 (休憩1H) 住友生命名古屋ビル1F	一般: 5,500円 賛助会員: 5,000円	30
第4回	9月25日	金	介護職のための医学の基礎知識 チームケアにおける連携をスムーズに行う為に知識を身につけよう	センター出版図書『介護のための医学の知基礎』を使用 平成医療短期大学 教授 長谷部 武久 氏	10:00~16:00 (休憩1H) 住友生命名古屋ビル1F	一般: 5,500円 テキスト代 1,800円 賛助会員: 5,000円 テキスト代 1,600円	30
第5回	10月12日	新規 月	介護現場の感染予防 感染対策の基礎知識	感染管理 認定看護師	10:00~16:00 (休憩1H) 住友生命名古屋ビル1F	一般: 5,500円 賛助会員: 5,000円	30
第6回	10月23日	新規 金	介護のための薬の知識 服薬介助と正しい管理	センター出版図書『介護のための薬の知識』を使用 一般社団法人愛知県薬剤師会 理事 鈴木 弘子 氏	10:00~16:00 (休憩1H) 名古屋駅周辺	一般: 5,500円 テキスト代 1,800円 賛助会員: 5,000円 テキスト代 1,600円	30
第7回	11月25日	水	緊急時の介護 とっさの症例判断・対応	センター出版図書『緊急時の介護』を使用 名古屋柳城女子大学 教授 芝田 郁子 氏	10:00~16:00 (休憩1H) 名古屋駅周辺	一般: 5,500円 テキスト代 1,200円 賛助会員: 5,000円 テキスト代 1,100円	30
第8回	12月11日	新規 金	認知症の理解(医学・種類と症状) 『病状を知る』 認知症の正しい理解をしよう	医療法人みどり訪問クリニック 医師 森 盟 氏	13:30~16:30 名古屋駅周辺	一般: 5,500円 賛助会員: 5,000円	30
第9回	12月18日	金	高齢者の終末期ケア 残された生活を心穏やかに過ごす	総合在宅医療クリニック 副院長 土屋 邦博 氏	13:30~16:30 名古屋駅周辺	一般: 5,500円 賛助会員: 5,000円	30
第10回	1月15日	新規 金	介護現場でのコミュニケーションを考える 利用者との情報共有と 意欲の引き出し方	センター出版図書『介護現場でのコミュニケーションを考える』を使用 MCサポート株式会社 代表取締役 藤城 敦子 氏 公認心理師	10:00~16:00 (休憩1H) 名古屋駅周辺	一般: 5,500円 テキスト代 1,300円 賛助会員: 5,000円 テキスト代 1,100円	30
第11回	1月27日	新規 水	認知症の『人』の理解 『認知症の方の想いを探る』 認知症症状と関係性を読み解く	センター出版図書『認知症の方の想いを探る』を使用 認知症看護 認定看護師	10:00~16:00 (休憩1H) 名古屋駅周辺	一般: 5,500円 テキスト代 1,800円 賛助会員: 5,000円 テキスト代 1,600円	30
第12回	2月8日	月	高齢者の福祉レクリエーション もう一度考えよう レクリエーション	日本福祉大学 社会福祉総合研究センター コーディネーター 荒深 裕規 氏	10:00~16:00 (休憩1H) 名古屋駅周辺	一般: 5,500円 賛助会員: 5,000円	30
第13回	3月5日	金	介護職のためのアンガーマネジメント 良好な人間関係を築く	社会福祉法人成春館 障害福祉サービス事業所 田原授産所 施設長 鎌田 博幸 氏	10:00~16:00 (休憩1H) 名古屋駅・金山周辺	一般: 5,500円 賛助会員: 5,000円	30

少人数制でゆったりとした講習会

## 医療的ケア教員講習会

この1日(7時間)の講習を修了すると

- ・喀痰吸引等研修(講義・演習)
- ・実地研修指導者・実務者研修の「医療的ケア」を担当する講師となることができます。

日程	受講料(税込)	定員
第1回 10/3(土) 9:00~17:30	12,000円 (テキスト代別)	最大20名
第2回 1/23(土) 9:00~17:30		[対象者] 医師、保健師、助産師、看護師
第3回 2/27(土) 9:00~17:30		

会場: 名古屋市内

◆講習会場◆(予定)  
住友生命名古屋ビル1階  
日本特殊陶業市民会館3階

※都合により会場及び日程を変更させていただきます。ご了承ください。

申込書は裏面にあります



申込日：令和 年 月 日

# 受講申込書

(公財)介護労働安定センター愛知支部

FAX: 052-565-9272

講習名	第 回		
受講者氏名			
振込金額	円 (受講料等 円× 人)		
賛助会員入会の有無	<input type="checkbox"/> 会員 <input type="checkbox"/> 非会員		
法人名			研修担当者
事業所名			
連絡先 1.勤務先 2.自宅 ※該当するものを○で囲んで下さい。	〒		
	TEL: ( )	FAX: ( )	
連絡方法	<input type="checkbox"/> 受講に関する連絡は、下記アドレスに電子メールで送付を希望します。 <b>E-Mail:</b> <input type="checkbox"/> 受講に関する連絡は、( FAX・郵送 )で送付を希望します。		
FAXでの情報提供について 当センターで開催するセミナー講習(有料含む)のご案内のFAXでの送付をご希望されますか？			<input type="checkbox"/> 希望する

※ ご記入いただいた個人情報は、当講習の開催に必要な範囲で使用のほか、当センターの事業のご案内に使用させていただきます。ご提供いただいた個人情報は、当センター規程に基づき厳重に管理し、上記目的以外には使用いたしません。

## 受講申込の流れ ※令和2年度より、修了証書の発行は中止させていただきます。

【STEP1】 受講申込 ①当センターホームページ ②電子メールでの添付 ③FAX ④郵送

当センターより受付番号・振込先の連絡

【STEP2】 受講料等の振込

- ①当センターより受付番号・振込先の連絡後、1週間以内に指定の金融機関へ振込をお願いします。振込手数料はお申込者にご負担をお願いします。
- ②振込が確認できた時点で、受講申込が完了します。
- ③なお、領収書は、金融機関の振込票をもって代えさせていただきます。

【STEP3】 受講料申込の完了&受講の決定

入金確認及び受講決定通知書をお送りしますので、ご確認ください。

- ①万一、受講をキャンセルされる場合は、お早めにお知らせください。
- ②開講日の15日前(当該日が土・日・祝日の場合はその前日)以降のキャンセル申し出については、原則として受講料等の返還はできませんので、予めご了承ください。
- ③受講申込者が定員に満たない等の理由により、講習を中止する場合があります。その場合は開講日の14日前までにご連絡し、受講料等を返還させていただきます(返還の振込手数料は当センターが負担いたします)。

### お申込み・問合せ



安定センター 検索

公益財団法人 介護労働安定センター愛知支部

〒450-0003 名古屋市千種区名駅南2丁目14番19号住友生命名古屋ビル14階

TEL 052-565-9271 FAX 052-565-9272

E-mail aichi@kaigo-center.or.jp 担当者：丹羽

令和2年度

介護労働安定センター愛知支部

# 事業所様支援セミナー

## 長く働いてくれる職場づくりを一緒に考えます。

10月15日

① (木)

13:30

～16:30

### 「離職の歯止めになるリーダーはこう創る」

介護職離職原因の1位は人間関係です。経営層と一般職員のヒンジとなるリーダー職、中間管理職の充実が介護事業所の生命線と言えます。実務に裏付けされた具体的な対策を訴求します。

天晴れ介護サービス総合教育研究所  
代表 榊原 宏昌 先生 (稲沢市)



S52年生まれ。京大経済学部卒業、H12年に特別養護老人ホームに就職以来H27年まで各介護職においてキャリアを重ねる。講演、コンサルティングは年間300回を超え、実務に裏付けされた説得力のある話法は定評がある。日本福祉大学 社会福祉総合研修センター兼任講師、稲沢市介護保険事業計画策定委員会委員、地域包括支援センター運営協議会委員、地域密着型サービス運営委員会委員など、多岐にわたって活躍している。

先着順50名

一般の方 7,000円 (税込)  
賛助会員 4,900円 (税込)

10月27日

② (火)

13:30

～16:30

### 「2021年介護関係法律審議のポイントと介護報酬改定について」 ～今後の事業戦略の立て方～

介護事業経営セミナーの開催実績は北海道から沖縄まで全国で年間300件以上。延20,000人以上の介護業者を動員。全国各地の自治体主催講演、各介護協会、社会福祉協議会主催での講師実績も多数あります。

小濱介護経営事務所 (札幌市)  
代表 小濱 道博 先生



小濱介護経営事務所代表  
C-MAS 介護事業経営研究会 最高顧問、C-SR 社)医療介護経営研究会 専務理事 ほか役職多数。

先着順50名

一般の方 7,000円 (税込)  
賛助会員 4,900円 (税込)

11月12日

③ (木)

13:30

～16:30

### 「利用者と介護職員に選ばれる事業所づくり」 ～入居支援している私だから言えるホンネ～

国内外合わせて2700箇所以上の施設を実際に訪れ、自分の目で確かめてきた豊富な経験をもとに、独自の基準に基づいた調査・評価を行っている上岡講師が「利用者や介護職員に選ばれる事業所づくり」を余すことなく披露いたします。TV「ガイアの夜明け」など、メディアでおなじみの講師ですが、愛知県下で初めての一般講演です。

一般社団法人有料老人ホーム入居支援センター  
代表理事 上岡 栄信 先生 (東京都)



S24年東京生まれ。東京スクールオブビジネスを卒業後、海外講演旅行の同行通訳など海外とのビジネスに携わる。海外と日本の介護施設の質の格差に驚き、現在の職に就いて施設の差別化に努力している。

先着順50名

一般の方 7,000円 (税込)  
賛助会員 4,900円 (税込)

12月17日

④ (木)

13:30

～16:30

### 「介護事業所を取り巻くリスクと法的対策」

名古屋市で開業の中川法律経営事務所は検事出身弁護士と、医師でもある弁護士を擁する福祉関係の労務問題や訴訟問題に強みを持った事務所です。両先生から介護事業所が日ごろから留意しておくポイントをわかりやすく説明いたします。モンスター対策も言及します。

中川法律経営事務所 (名古屋市中区)  
代表弁護士 中川真吾先生 弁護士・医師 片岡智史先生



中川 真吾 先生  
平成9年東大法学部卒業、平成11年検事任官以後、大阪地検特捜部、名古屋地検岡崎支部等で勤務の後、平成29年中川法律経営事務所設立。日本弁護士連合会国際交流委員会委員、中部弁護士連合会国際委員会委員現任。中小企業診断士でもある  
片岡 智史 先生  
平成10年東大法学部卒業、平成19年名古屋市立大学医学部卒業  
平成19年医師国家資格、平成27年司法試験合格  
総合病院にて勤務しつつ令和元年中川法律経営事務所入所、現在に至る

先着順50名

一般の方 7,000円 (税込)  
賛助会員 4,900円 (税込)

**FAX**

(公財)介護労働安定センター  
愛知支部 岩田宛

052-565-9272

**【受講申込書】**

**令和2年度  
事業者支援セミナー**

**受講料振込受付  
4月1日(水)からです**

※ご注意 受講料の振込は4月1日よりお願いします。

受付印

※太枠内をご記入いただき、FAXまたは郵送にてお申込ください。  
※下記ご記入のEメールもしくは郵送での返送をもって受付完了とさせていただきます。  
Eメール希望 郵送希望  
※ご送信後3営業日経過しても返信がない場合はご連絡願います。

回	開催日時	講演名 講師名	会場
①	10月15日 (木) 13:30	「離職の歯止めになるリーダーはこう創る」 天晴れ介護サービス総合教育研究所 榊原 宏昌	 <p>会場は予定です。 5か月前に正式決定いたします。</p> <p>予定会場 住友生命ビル名古屋ビル 1階大会議室</p>
②	10月27日 (火) 13:30	「2021年介護関係法律審議のポイントと 介護報酬改定について」 小濱介護経営事務所 小濱 道博	
③	11月12日 (木) 13:30	「利用者と介護職員に選ばれる事業所づくり」 一社)有料老人ホーム入居支援センター 上岡 榮信	
④	12月17日 (木) 13:30	「介護事業所を取り巻くリスクと法的対策」 中川法律経営事務所 中川真吾・片岡智史	
法人名			
事業所名		お申込み 代表者	
住所		〒	電話番号
Eメール		@	FAX番号
回区分 (上記の回数①~④を ご記入ください)	お名前 (4名様以上の場合は別紙に追加 ご記入下さい)		役職名又は職種

◎ご記入いただいた個人情報は、当講習の開催に必要な範囲で使用するほか、当センターの事業のご案内に使用させていただきます。ご提供いただいた個人情報は、当センター規定に基づき厳重に管理し、上記以外には使用いたしません。

介護労働安定センターの賛助会員は、受講料の割引設定があります。該当箇所に○印をご記入下さい 賛助会入会される場合は今回から価格適用いたします。	介護労働安定センター <b>賛助会員</b>	賛助会入会希望 (今回から賛助会員価格 適用いたします)	<b>非会員</b>
----------------------------------------------------------------------------	---------------------------	------------------------------------	------------

**【特定商取引法改正に伴う有料講習FAX広告送信の承諾について】**

本案件を含む今後開催予定の有料講習・セミナーの募集チラシに関して、いずれかにチェックを入れてください。  
FAX送信を承諾する 承諾しない

**【お問合せ】 公益財団法人 介護労働安定センター 愛知支部**

〒450-0003 名古屋市中村区名駅南2丁目14-19(住友生命名古屋ビル14階)

TEL 052-565-9271 FAX 052-565-9272 【担当:岩田、島野】





## 賛助会入会のご案内

- 法人会員** 年会費 102万円(振込手数料込み)
- 個人会員** 年会費 101万円(振込手数料込み)

※初年度会費については、当該年度3月末までの月割額となります。

### 特典① 月刊「ケアワーク」の無料送付

介護に関する最新の情報等を掲載した当センター発行の機関誌です。  
(年間購読料4,728円。)を無料で送付します。



### 特典② 図書・DVD等を、賛助会員価格にて

当センターが発行する図書・DVD等を、賛助会員価格にてご購入いただけます。  
一例：『介護職員初任者研修テキスト』定価：6,048円⇒**賛助会員価格：5,444円**

### 特典③ 講習等、受講料の会員割引 **拡充!**

当センターが実施する講習が割引価格にて受講いただけます。(一部を除く)  
※該当の講習については、各支部(所)のホームページにてご確認ください。

### 特典④ 介護情報サイト「ケアネットビズ」を会員価格にて提供

介護事業者専用ホームページの制作・更新サービスを割引価格にてご提供いたします。  
ケアネットビズ開設費用：一般価格60,000円⇒**会員価格：47,300円**  
月額利用料：一般価格7,800円⇒**会員価格：6,400円**

法人会員

### 特典⑤ 賛助会員交流会に参加

専門家による介護事業所の運営ノウハウや業界の現状等の講演や意見交換等による賛助会員の交流を行います。(一部の支部・支所での実施となります。)

### 特典⑥ ハイツ&いこいの村グループの会員割引

賛助会員(法人・個人)の皆様(同伴者を含む)は、ハイツ・いこいの村グループの施設を(1泊2食基本宿泊料の室料10%(税・サ別))の割引価格にてご利用いただけます。(会議研修・スポーツ・レクリエーション施設等)



公益財団法人 介護労働安定センター

特典⑦ 会費は寄付金として、法人税、所得税について税額控除が受けられます!

## 公益法人に寄付をした法人に対する税制優遇

### ☆法人税

法人税について、法人が支出する寄付金は、その法人の資本金等の額、所得の金額に於いて一定の限度額までが損金に算入されます。このとき、公益法人に対する寄付については、一般寄付金の損金算入限度額とは別に、別枠の損金算入限度額が定められています。

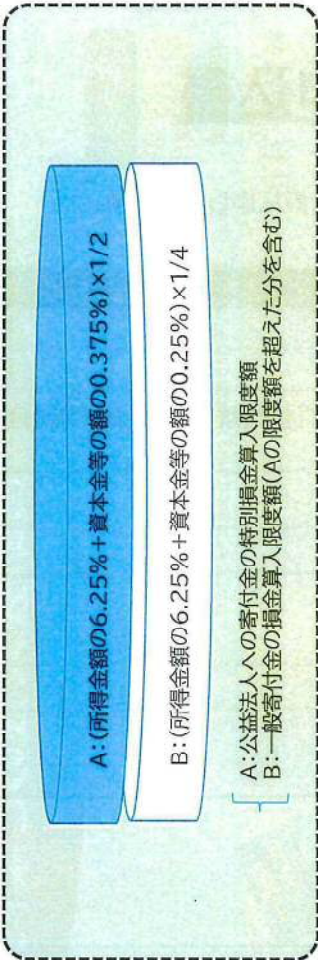

## 公益法人に寄付をした個人に対する税制優遇

### ☆所得税

所得税について、税制優遇があります。令和元年度より、所得控除に加えて税額控除も選択できるようになりました。

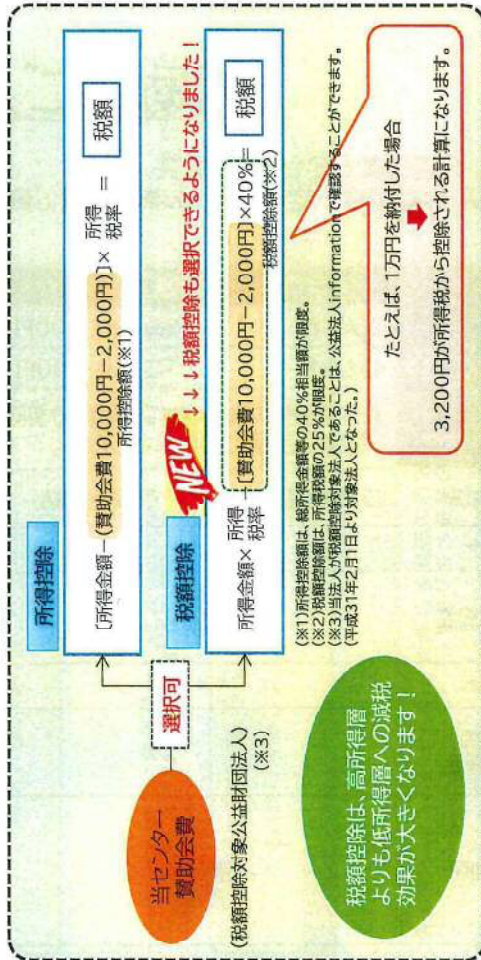

## ◆お申し込み・お問い合わせはこちらまで◆

公益財団法人介護労働安定センター 愛知支部  
〒450-0003 名古屋市中村区名駅南二丁目14番19号 (住友生命名古屋ビル14階)  
担当: 尾藤・島野 電話: 052-565-9271 FAX: 052-565-9272  
HP: <http://www.kaigo-center.or.jp/shibu/aichi/index.html>



# 社内研修

## のご案内

■研修をしたいが、シフトに余裕がない…

■多くの職員にスキルアップ研修をしたい…

■階層別の研修を体系的に実施したい…

研修の受講・支援は、職員の「**早期離職防止や定着促進**」に効果があります。  
(「介護労働実態調査」結果より)

事業所内での研修について、当支部の研修担当と専門家をご相談をしながら、  
企画から実施まで支援いたします。

**テーマは1つでもお申込みいただけます**ので、お気軽にご連絡ください。

### 助成金を利用しない 場合

**基本料金**(裏面下段参照)

60,000円(税別)/2時間

(受講者50名まで) ☆50名を越える場合は、ご相談に応じます。

賛助会員様⇒55,000円(税別)/2時間

### 助成金を利用する 場合

**要件に合った計画が必要です。**

受講経費助成と賃金助成があり、  
経費負担を大幅に軽減することができます。  
要件を満たすためのいくつかの条件があります。

助成金利用の場合の申請についての

**アドバイスは無料**です!

裏面をご覧ください。  
FAX052-565-9272



希望テーマ・コース	
事業所名	
事業所所在地	〒 -
TEL・FAX	TEL: ( ) FAX:
ご担当者名	
研修希望日時	(第1希望) 月 日 時 分～
または	(第2希望) 月 日 時 分～
ご相談希望日時	(第3希望) 月 日 時 分～

### 《お申込・お問い合わせ》



公益財団法人 介護労働安定センター愛知支部 研修担当

〒450-0003 住所：名古屋市中村区名駅南2-14-19 住友生命名古屋ビル14階

TEL：052-565-9271 FAX：052-565-9272

※ 特定商法取引改正により、FAX送信について、承諾いただいていない事業所には、今後、FAXをお送りすることができなくなります。  
当センターからの有益な情報をお伝えする方法として、今後もFAXでお送りしてもよろしいか、お手数ですが下記にチェックを記入し、ご返信をお願いします。

FAX送付可

-211-

FAX送付不可

## 研修コース：例

※ 一例です。  
この他のコースも  
ご希望に応じます。

## テーマ

定着支援	階層別	新任職員研修	<b>参考例</b> (各項目が2時間ではありません) 1. 認知症および認知症ケアに関するテーマ ・認知症ケア・認知症困難事例・バリテーション等 2. 法令遵守(コンプライアンス)に関するテーマ ・利用者のプライバシー保護・法令遵守等 3. 接遇に関するテーマ ・介護職の接遇・マナー 4. 事故発生又は再発防止に関するテーマ ・クレーム対応・ヒヤリハット等 5. 緊急時の対応に関するテーマ ・緊急時対応の基本 6. 感染症の予防及びまん延防止に関するテーマ ・感染症の予防と対策 7. ターミナルケアに関するテーマ ・ターミナルケア 8. コミュニケーションに関するテーマ ・介護職のコミュニケーション技法・チームケア等 9. 記録に関するテーマ ・介護記録の書き方 10. 人材育成に関するテーマ ・コーチング・スーパービジョン 11. 介護技術 ・排泄、移動、移乗、食事・疾病別介護(介助) 12. 法律・制度に関するテーマ ・介護保険法と関係法令の理解・実地指導対策等 13. 医療と看護に関するテーマ ・薬の知識等 14. 資格取得準備に関するテーマ
		中堅職員研修(リーダー育成)	
		管理者研修	
		メンタルヘルス	
専門性向上	職種別	サービス提供責任者研修	
		ケアマネージャー研修	
		訪問介護職員研修	
	テーマ別	介護技術	
		接遇マナー	
		コミュニケーション	
		認知症ケア	
		ターミナルケア	
		介護記録	
		資格取得	

○1回2時間で60,000円(税別)(企画料及び資料代等含む)。

※介護事業所が遠方な場合で交通費がかかる場合は、ご負担いただく場合があります。あるいはアクセスが良くない場合は恐れ入りますが送迎をお願いする場合があります。詳細については必ず事前にご説明します。

○事前に講師との打合せ、介護実技、演習等で助手が必要な場合は、別途、経費がかかります。

○実施日は、平日(夕方もOK)としておりますが、平日以外をご希望の場合はご相談ください。



当センターマスコットキャラクターウエルカ

# 出版物のご案内

## 介護職員初任者研修テキスト

法改正等に対応したテキストです。理解を助ける豊富なイラストや図表の掲載、事例を多数用いて自ら「考える」ための工夫を施した実践的で発展的なテキストです。文字の大きさや、専門用語にはルビを多用するなど使いやすさにも配慮しています。各章の末尾に学習の振り返りに便利な「理解度確認テスト」を用意。



BOOK 1 A4判 118P

第1分冊

### 介護職員初任者研修テキスト 理念と基本

ISBN 978-4-907035-45-7

定価 1,100円 (本体価格1,000円+税)  
 賛助会員価格 990円(税込)

- 第1章 職務の理解
- 第2章 介護における尊厳の保持・自立支援
- 第3章 介護の基本



BOOK 2 A4判 184P

第2分冊

### 介護職員初任者研修テキスト 制度の理解

ISBN 978-4-907035-46-4

定価 1,430円 (本体価格1,300円+税)  
 賛助会員価格 1,287円(税込)

- 第4章 介護・福祉サービスの理解と医療との連携
- 第5章 介護におけるコミュニケーション技術



BOOK 3 A4判 182P

第3分冊

### 介護職員初任者研修テキスト 老化・認知症・障害の理解

ISBN 978-4-907035-47-1

定価 1,430円 (本体価格1,300円+税)  
 賛助会員価格 1,287円(税込)

- 第6章 老化の理解
- 第7章 認知症の理解
- 第8章 障害の理解



BOOK 4 A4判 290P

第4分冊

### 介護職員初任者研修テキスト 技術と実践

ISBN 978-4-907035-48-8

定価 2,200円 (本体価格2,000円+税)  
 賛助会員価格 1,980円(税込)

- 第9章 こころとからだのしくみと生活支援技術
- 第10章 振り返り

## 介護職員初任者研修補助教材



DVD 5 トレース入りディスク 2枚1組

### 介護職員初任者研修補助教材DVD

ISBN 978-4-907035-01-3

定価 838円(本体価格762円+税)  
 賛助会員価格 754円(税込)



BOOK 6 A4判 40P

### 介護職員初任者研修介護技術チェックシート

ISBN 978-4-907035-28-0

定価 524円(本体価格476円+税)

**DISC1 職務の理解編 約36分**  
 実際の介護現場を撮影した映像を通して、利用者の方々のコミュニケーションや多職種連携等についての理解を深めます。

**DISC2 基本介護技術編 約130分**  
 「体位」、「姿勢交換」、「移動の介護」、「衣服着脱の介護」、「入浴の介護」、「身体の清潔」、「食事の介護」、「排泄の介護」

\*介護労働安定センター発行「基本介護技術DVD」を一部加工及び編集したものです。

テキスト(文字情報)では分かりにくい部分も映像によって視覚体験ができます。「自ら考えるケア」に繋がる、実践的なDVD教材です。解説音声(ナレーション)をまとめたブックレット付き!!

・介護技術を「○」「△」「×」でチェックしていくことにより、習得度を視覚的に把握することができます。  
 ・項目別に重要ポイントをチェックリスト形式で掲載しているため、時間が無い方でも自分の弱点を中心に復習できます。

# 出版物のご案内



## 介護レベルアップ

BOOK 7 A4判 135P

**三訂版 緊急時の介護**  
～とっさの症例判断・対応マニュアル～



定価 1,257円  
(本体価格1,143円+税)  
賛助会員価格 1,131円(税込)

介護の現場で求められるとっさの判断。緊急時に必要な正しい知識と対処法を事例やフローチャートでわかりやすく解説。観察ポイントや医療情報を網羅し、いざという時に役立つ強い味方。

※書店での取扱いはいたしておりません

BOOK 8 B5判 104P

**改訂版 観察の視点を活かした介護記録の書き方**



ISBN 978-4-907035-41-9  
定価 1,650円  
(本体価格1,500円+税)  
賛助会員価格 1,485円(税込)

「今日も介護記録を書かなくちゃ…」  
「いつも“特変なし”って書いてしまう」というお悩み、ありませんか。5W1Hといった文章の基本や記録の管理方法などはもちろんのこと、チームケアを念頭に在宅・施設どちらでも対応できる記録の書き方について解説しています。

BOOK 9 B5判 144P

**認知症の方の想いを探る**  
～認知症症状を関係性から読み解く～



ISBN 978-4-907035-10-5  
定価 1,885円  
(本体価格1,714円+税)  
賛助会員価格 1,697円(税込)

機関誌「ケアワーク」の大人気連載だったシリーズを書籍化しました。介護職自らの「気付き」を促しケアを振り返るきっかけを作ります。一人で悩みがちな介護職の方に対する温かいメッセージが詰まっています。

BOOK 10 新書判 213P

**六訂版 わかりやすく役に立つ介護専門用語集**



ISBN 978-4-907035-50-1  
定価 1,045円  
(本体価格950円+税)  
賛助会員価格 941円(税込)

介護・医療・福祉の基本的な重要語句を約600語収録。使う人の身になって、持ち運びやすさ(ハンディタイプ)、活字の見やすさ(大きさ)などいろいろと工夫しています。

BOOK 11 B5判 160P

**四訂版 介護のための医学の基礎**



ISBN 978-4-907035-49-5  
定価 1,870円  
(本体価格1,700円+税)  
賛助会員価格 1,683円(税込)

介護サービスに携わる方のために、介護現場で役立つ「医学知識」を、イラストを多用しわかりやすくまとめています。

BOOK 12 B5判 107P

**介護職のための接遇マナー**  
～ホスピタリティマナーを身につけよう！～



ISBN 978-4-907035-29-7  
定価 2,090円  
(本体価格1,900円+税)  
賛助会員価格 1,881円(税込)

挨拶、話し方、身だしなみ、お辞儀、電話・来客の応対、訪問時の心掛け、クレーム対応など、施設・在宅を問わず、日々の業務の中で必要となるマナー、気をつけたい事柄について、豊富な内容を紹介しています。

BOOK 13 A5判 140P

**三訂版 介護の仕事入門**  
～1ランク上の介護力をつけるために～



ISBN 978-4-907035-44-0  
定価 1,320円  
(本体価格1,200円+税)  
賛助会員価格 1,188円(税込)

介護職にとってもっとも必要なことはなにか。介護職として知っておきたいことが詰まっています。介護現場で働く喜び、魅力、そして厳しさを教えてくれる本です。

BOOK 14 B5判 124P

**改訂版 介護現場でのコミュニケーションを考える**



ISBN 978-4-907035-53-2  
定価 1,320円  
(本体価格1,200円+税)  
賛助会員価格 1,188円(税込)

現役医師がコミュニケーションの基本知識やスキル、要介護者の心理など丁寧に説明。適切なコミュニケーション法で相手とのつながりを大切にしたい介護が実践できるように導かれています。自身の振り返りと実践に役立ちます。

BOOK 15 B5判 144P

**二訂版 現場で役立つ！介護職のための薬の知識**



ISBN 978-4-907035-54-9  
定価 1,885円  
(本体価格1,714円+税)  
賛助会員価格 1,697円(税込)

介護サービスに携わる方のために、介護現場で役立つ「薬の知識」「薬の重要性」を、実際の事例を取り入れて、わかりやすく解説しています。薬について初めて学ぶ方にもおすすめです。

BOOK 16 A4判 194P

**三訂版 必携！サービス提供責任者のための基本テキスト**  
～業務手引きをズバッと解説～



ISBN 978-4-907035-52-5  
定価 1,540円(本体価格1,400円+税)  
賛助会員価格 1,386円(税込)

苦手意識を感じてしまう「運営基準」と、実務に即した各業務をやさしくわかりやすく解説。すぐに使える「仕事のポイント」を伝えます！

## 機関紙

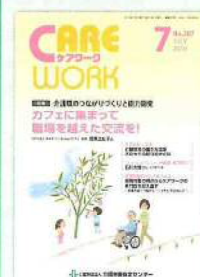

BOOK 17 A4判 20P

**月刊「ケアワーク」**  
ヘルパー、ケアマネジャー、事業主必携の1冊。

年間購読料  
4,860円(本体価格314円+税)×12回+年間送料720円(税込)  
介護現場で必要とされる知識や介護にまつわる最新の情報をコンパクトにまとめた情報誌です。毎月お届けします。

※当センターの賛助会員様には毎月無料でお届けしています。



## 介護レベルアップシリーズDVD

DVD  
18

### 「ケアビクス」 61分 ～心と体の健康づくり～

ISBN 978-4-903303-73-4

定価 3,300円  
(本体価格3,000円+税)  
賛助会員価格 2,970円(税込)



「ケアビクス」は、イスに座ったままでできる介護予防にも役立つ体操です。懐メロに合わせて楽しく無理なく筋力トレーニングができ、心と体の健康づくりが実践できます。レクレーションにもおすすすめです。

DVD  
19

### 「口腔ケア」 57分 ～知っておきたい口腔ケアの基本～

ISBN 978-4-903303-74-1

定価 3,300円  
(本体価格3,000円+税)  
賛助会員価格 2,970円(税込)



食べたり、おしゃべりをしたり、呼吸をしたり…高齢者が健やかな日常生活を送るうえで欠かすことのできない口腔ケアの目的や意義と実践方法をわかりやすい解説で学びます。

DVD  
20

### 「終末期のケア」 50分 ～いのちを支える援助的コミュニケーション～

ISBN 978-4-903303-75-8

定価 3,300円  
(本体価格3,000円+税)  
賛助会員価格 2,970円(税込)



死を目前にした人の苦しみは、人生の中で最も大きな苦しみです。そのような方と関わることは決して簡単なことではありません。言葉を失うような場合があっても、逃げずに苦しむ人に最後まで向きあえる援助者となるために、援助的コミュニケーションを通じて支える方法を学びます。

### 「福辺流介助術」

～介助する人、される人に負担の少ない技法～

定価 各3,300円(本体価格3,000円+税)  
賛助会員価格 各2,970円(税込)

介助する人、介助される人にも無理な動きや過剰な力は必要ありません。介助される方の本当にできないところだけを援助し、力を引き出す必要最小限で適切な介助を伝授します。

### DVD 21 「福辺流介助術」上巻

ISBN 978-4-903303-67-3



上巻  
介護の基本講義、  
「ふれ方・持ち方」  
「動きの伝え方」ほか  
(50分)

### DVD 22 「福辺流介助術」下巻

ISBN 978-4-903303-68-0



下巻  
基本のおさらい講義、  
「ベッドから車イスへの移乗」ほか  
(49分+特典4分)

介護者ラクラク  
高齢者もイキイキ納得  
の介助法です!

### DVD 23 「基本介護技術DVD」

ISBN 978-4-907035-38-9

定価 27,238円  
(本体価格24,762円+税)  
賛助会員価格 24,514円(税込)

介護現場で必要な介護技術を、わかりやすい映像とていねいな解説でまとめました。講習教材のほか、介護職のレベルアップやご家庭での介護など、幅広く役立ちます。



### ディスク3枚組

- ①やさしい介護の基本 97分
- ②清潔な身だしなみ 82分
- ③いのちを支えるために 78分

全ナレーションが入ったブックレット付きで復習に役立ちます。



※DVDに係る図書館等のライブラリー価格については、直接当センターまでお問い合わせ下さい。

## 介護事業者の雇用管理



BOOK  
24  
B5判  
165P

### 新装改訂版 介護労働者の賃金管理

ISBN 978-4-903303-87-1

定価 2,095円(本体価格1,905円+税)  
賛助会員価格 1,886円(税込)

介護労働者の就労意欲を高める賃金制度の在り方をわかりやすく解説しています。



BOOK  
25  
B5判  
148P

### 新装改訂版 介護労働者の労働時間管理

ISBN 978-4-903303-86-4

定価 2,095円(本体価格1,905円+税)  
賛助会員価格 1,886円(税込)

労働時間法制及び労働時間制度の定め方とその実際など労働時間について詳しく解説しています。



BOOK  
26  
B5判  
131P

### 新装改訂版 介護労働者の安全衛生・健康管理

ISBN 978-4-907035-35-8

定価 2,095円(本体価格1,905円+税)  
賛助会員価格 1,886円(税込)

介護労働者の安全衛生と健康管理を中心とした広範囲な問題について解説しています。



BOOK  
27  
B5判  
140P

### 介護サービスのリスクマネジメント

ISBN 978-4-903303-33-8

定価 2,619円(本体価格2,381円+税)  
賛助会員価格 2,357円(税込)

介護現場の多様なリスクを理解して、事故防止と正しい対処方法が学べます。安心・安全な事業経営のために欠かせない1冊。



書籍番号	書籍名	価格(税込)	冊数	金額(税込)
		円	冊	円
		円	冊	円
		円	冊	円
		円	冊	円
		円	冊	円
合計(税込)				円
送料(税込)※				円
総合計				円

※購入金額(一つの送付先)の合計が5,000円(税込)未満の場合は400円(税込)、5,000円(税込)以上ご購入の場合は無料となります。

月刊ケアワーク	毎月	部	令和	年	月号より1年間	年間購読料(各月1部)4,860円(送料及び税込)
---------	----	---	----	---	---------	---------------------------

※ケアワークの支払方法はゆうちょ銀行のみとなります。お申込み受付後ゆうちょ銀行の「払込取扱票」を送付致します。

申込者(社名等)※	担当者名: 担当部署:		
賛助会員	賛助会員の方はコードをご記入下さい。(会員コード: ) (賛助会員様は割引価格にて購入いただけます。詳細については各都道府県支部(所)にてご確認ください。)		
送付先(所在地)※	〒 -		
電話番号※	-	FAX番号	-
支払方法(書籍のみ)※ (し点を付けて下さい)	<input type="checkbox"/> ゆうちょ銀行 <input type="checkbox"/> 銀行 <input type="checkbox"/> コンビニ 個人の方は上記支払方法をお選びいただきましても、お振込み先は当センター支部(所)の銀行口座となります。		
備考			

※印は必ずご記入下さい。

★購入申込書について

- 必要事項をご記入のうえFAXまたは郵送にて送付して下さい。
- お客様にご記入いただいた内容に不備があった場合には当センターよりご連絡いたしますので、訂正の上再度購入申込書を送付して下さい。

★販売価格・送料について

- 表示価格には全て消費税が含まれております。
- 送料は1回の購入金額(一つの送付先)の合計が5,000円(税込)未満の場合は400円(税込)、5,000円(税込)以上ご購入の場合は無料となります。

★支払時期、お支払方法

- 個人の方は前払いとなります。お申込み受付後、請求書を発行いたしますので1週間以内にお支払下さい。
- 法人の方は後払いとなります。商品到着後14日以内にお支払下さい。
- お支払方法は、ゆうちょ銀行、銀行及びコンビニエンスストアがございます。お申込み時にお選び下さい。但し、個人の方は、いずれかの支払方法をお選びいただきましても振込み先は当センター支部(所)発行の請求書に記載されております支部(所)の銀行口座となります。
- 振込にかかる手数料はお客様負担とさせていただきます。

★商品のお届けについて

- 個人の前払いの方は入金確認後、法人の方はお申込み受付完了後1週間前後でお届けいたします。
- ※休日、天候等の関係でお届けが遅れる場合がありますのでご了承下さい。

★商品の返品・交換について

- 万一、届いた商品に破損や不備があった場合は送料を当センター負担で直ちにお取替えいたします。
- お客様事由による返品はご容赦下さい。

★DVDの動作環境

- DVDビデオ対応プレーヤーで再生して下さい。プレーヤーによっては、本ディスク製作者の意図と異なる動作をする場合があります。詳しい再生上の取扱い方についてはご使用になるプレーヤーなどの取扱い説明書を併せてご覧下さい。

★機関誌 月刊「ケアワーク」をお申込みのお客様について

- 当センターからお客様に直接ゆうちょ銀行の「払込取扱票」を送付いたします。振込にかかる手数料はお客様負担とさせていただきます。

個人情報の取扱いについて

上記に記入されましたお客様のお名前、ご住所などの個人情報につきましては、購入申込書に記載されました図書を送付するほか、当センターの事業に関する案内や資料提供、アンケート調査のために使用させていただく場合があります。当センターでは、ご提供いただいた個人情報を個人情報管理規程に従い厳重に管理し、上記の目的以外には使用いたしません。  
なお、上記につきまして不都合な点がございましたらお手数ですが当センターまでご連絡下さい。

購入申込先

発行：公益財団法人 介護労働安定センター

〒116-0002 東京都荒川区荒川7-50-9  
センターまちや5F

TEL.03-5901-3090 FAX.03-5901-3042



# 介護事業所向けの ホームページ作成 サービスです!!



**介護労働安定センターのスタッフが開設から更新までサポートします!**

介護分野専門のホームページ制作スタッフによるサポートで、資料や写真を送っていただくだけで簡単にホームページが作成できます。掲載内容の更新もサポートいたします!

- 制作実績 **1,000** 件以上!!
- 月 **2** 回 無料更新付
- 選べるデザイン・カラー **120** 種以上

提供サービスやスタッフ紹介のページなど充実したページをご提供いたします!



### 基本ページ内容

- ホーム
  - 事業所案内
  - サービス内容(\*)
  - ごあいさつ
  - スタッフ紹介
  - プライバシーポリシー
  - 採用情報
  - サイトマップ
  - お問合せフォーム
  - 公表情報
- (\*) 提供している介護サービスの数だけページをご用意します。

〈2019年10月〜〉

	賛助会員価格	一般価格
初期設定料 (税込)	48,100円~	61,800円~
月額利用料 (税込)	6,600円~	7,900円~

- ・初期設定料とは基本サービスを利用してホームページを開設する時にかかる費用です。ページ追加などがある場合は別途費用が必要になります。
- ・月額利用料にはサーバーレンタル・保守費用の費用が含まれております。
- ・賛助会員は、法人年会費2万円が別途かかります(年度途中に加入される場合の初回会費については、当該年度3月末までの月割額となります)。賛助会員には月刊「ケアワーク」の無料送付、センター発行図書・セミナーの割引など各種の特典があります。
- ・ご自由にページを設定いただくオリジナルのプランもご用意しております。別途御見積いたしますので、お問合せください。

ご相談や御見積は無料です。お気軽にお問合せください!!

TEL. 03-5798-3959 FAX. 03-5798-3952

公益財団法人 介護労働安定センター  
介護事業者ホームページサービス  
ホームページはコチラ  
<http://care-net.biz/hpservice/>



お申込年月日 年 月 日

### お申込内容

基本価格	<input type="checkbox"/> 賛助会員価格 [初期設定料：48,100円 月額利用料：6,600円] ★介護事業者ホームページサービスと賛助会への入会を同時にお申込頂くこともできます。 <input type="checkbox"/> 賛助会への入会を希望する 加入月：( )月	賛助会費は法人会員1口20,000円(年額)です。 年度途中に加入される場合の初回会費については、 当該年度3月末までの月割額となります。
	<input type="checkbox"/> 一般価格 [初期設定料：61,800円 月額利用料：7,900円]	
備考		

※1 その他プランは別途お見積りとなります。なお、内容によってはご提供できない機能もありますので、予めご了承下さい。  
 ※2 月間2回までの無料更新が付いておりますが、3回目以降の更新又は大幅な変更、有料オプションの追加の場合は、別途お見積りとなります。

### お申込者名

法人名称	(フリガナ)		
法人住所	〒	—	都・道 府・県
事業所名称	(フリガナ)		TEL
			FAX
事業所住所	〒	—	都・道 府・県
メールアドレス	@		
ご担当者名	(フリガナ)	印	役職

希望アカウント (必須)	第1希望	第2希望	第3希望

※アカウントは貴社のホームページアドレスを構成する要素となり、先着順で決定いたしますので、必ず第3希望まで記入下さい。  
 半角英数10文字程度をお願いします。(例) carenet

### お支払い方法

自動口座引落	初期設定料及び初回月額利用料は銀行振込となります。なお、月額利用料は、原則として毎月自動口座引落となっており、 利用月前月のセンターが定める日に自動口座引落となります。(自動口座引落の手続きに必要な書類を別途ご提出頂きます。)
--------	----------------------------------------------------------------------------------------------------------------------

※初期設定料及び初回月額利用料の振込手数料はお客様負担となります。

- ※利用料金等 表示価格には、全て消費税が含まれております。
- ※利用料の支払時期及び方法 初月は銀行振込、2月日以降はお客様指定の銀行口座からの自動引落しとなり、いずれも前払いとなります。また、お振込みに係る手数料は、お客様負担とさせていただきます。
- ※公開時期 ご提供いただいた資料やデータを基にホームページの案を作成し、お申込みいただいたお客様の検収(確認)を受けた後、2営業日以内に公開します。
- ※ホームページの動作環境 対象ブラウザは以下のとおりです。  
 Internet Explorer (バージョン9以降)、Firefox (最新版)、Google Chrome (最新版)

お問合せはこちら

介護事業者ホームページセンター **03-5798-3959**

窓口営業時間：平日9:00～18:00

介護労働安定センター全国各支部(所)でもご相談承っております。