施設紹介シート(R5.4 現在の状況について)

事業所名	ディーキャリア IT エキスパート名古屋丸の内オフィス			
運営法人	株式会社ジョイナス		指定年月日	平成・令和 4年 4月1日
併設事業				
住所	名古屋市中区丸の内 2-17-22 丸の内桜通りビル2階			
電話	052-218-4877	FAX	052-218-4878	
メール	lt-nagoyamarunouchi@dd-career.com	ホームページ	https://dd-career.com/office_data/it-nagoyamarunouchi/	
アクセス	地下鉄丸の内駅3番出口すぐ			
利用定員	20人	利用者の主たる障害	精神・発達	
支援者数	7人			
令和4年度実績	利用者数(月平均) 15.7名, 退所者数 16名 うち就職者数 12名 うち離職者数 0名			

事業所の特徴・PR・訓練内容など

●「発達障害の特性を活かし、IT・Web 専門職を目指したい」という方に向けた就労移行支援事業所
ディーキャリアの特徴である障害の特性による働きづらさをフォローする「働き続けるためのプログラム」と自分の価値観や適職を見極める「やりがいを見つけるためのカリキュラム」に加え、「IT・Web スキル(プログラミングスキル)の習得を目指すための講座」を用意しています。

●実務型のプログラミングスキルが学べる施設
大手 IT 企業と合同開発した「実務型のプログラミング」が学べる訓練が特徴。プログラミング教室ではなく、実際の職場を想定した模擬訓練や、IT 企業での報告連絡相談、質問の仕方など、職場環境にこだわったプログラムを提供しています。プログラマーは勿論、テスターやデバッカー、社内 SE などの実務訓練を積むことが出来ます。
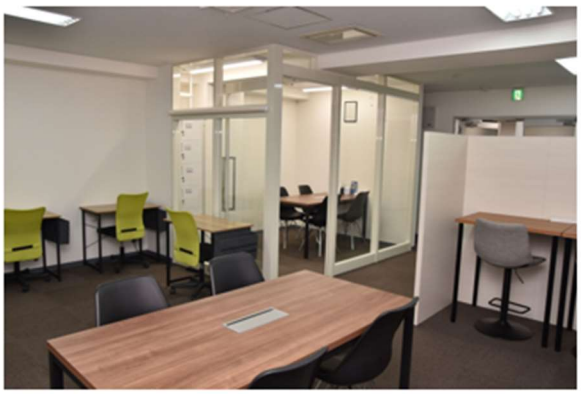
●大手グループで安心の就職実績
ディーキャリアグループは、就労移行支援事業で90店舗以上、就職定着率92.2%を誇ります。名古屋丸の内オフィスに関しても、開所して1年ですが、就職者数12名、定着率100%を維持しています。IT スキルだけではなく、自分自身の特性を理解し、対策方法を学びます。職場で継続して働けるスキルを学ぶことが出来ます。