名古屋市における地域生活支援拠点のイメージ図（令和６年度～）

（別添2）

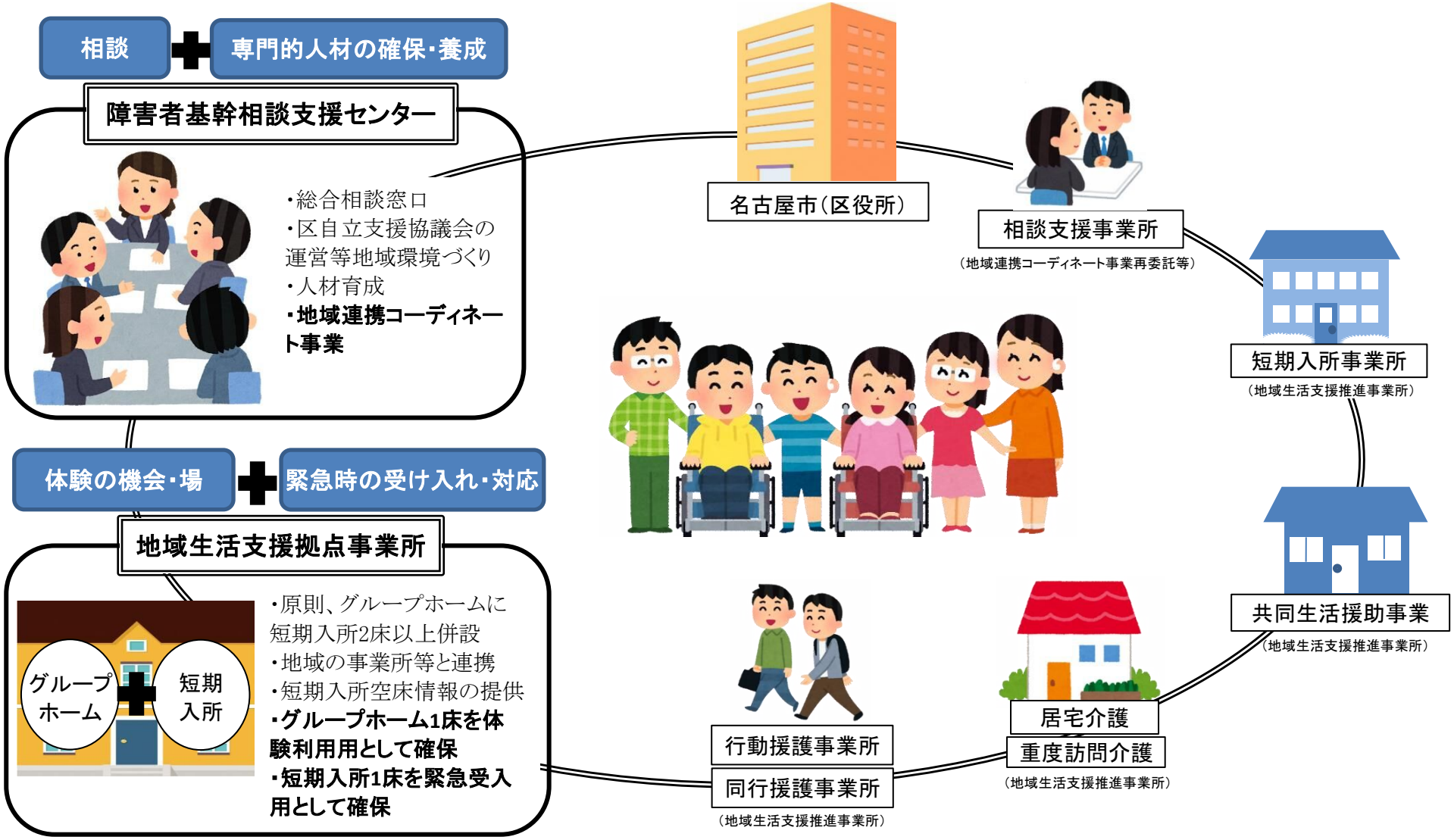

地域生活支援推進事業所

・各事業所が特性（障害の種類等）を生かし、「体験の機会・場」または「緊急時の受け入れ・対応」の機能を担うもの

※1　空床確保の必要なし　　※2　各事業所の特性にあった障害者（児）の受け入れ・対応を行う